CRIADO POR UM PRODUTO

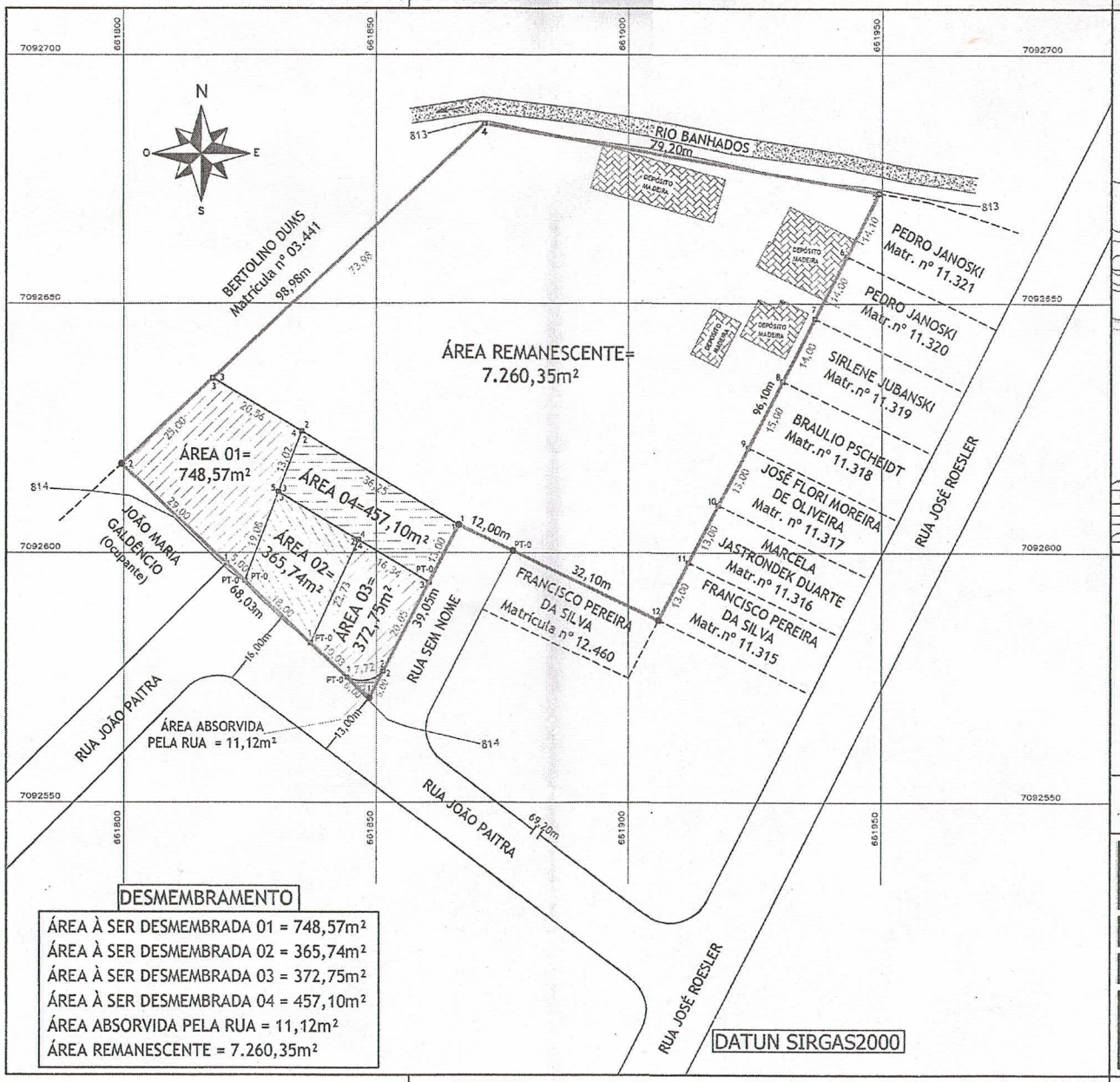

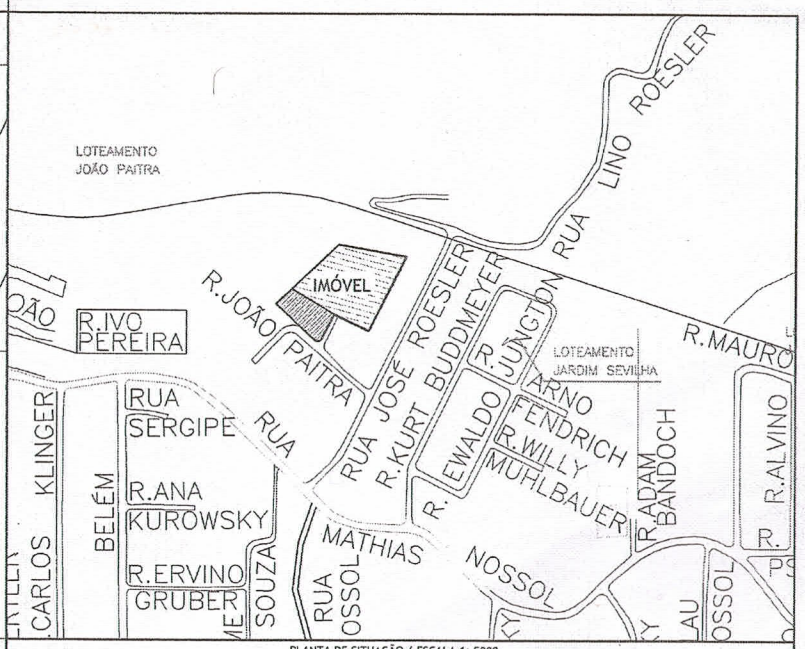

PLANTA DE SITUAÇÃO / ESCALA 1: 5000

PROPRIETÁRIOS

PEDRO JANOSKI
CPF/MF Nº 293.115.789-91; CI/RG: 9ªR-609.494-SC

ROSELI KANZLER JANOSKI
CPF/MF Nº 419.121.019-04; CI/RG: 1.644.229

DESMEMBRAMENTO

ÁREA À SER DESMEMBRADA 01 = 748,57m²
ÁREA À SER DESMEMBRADA 02 = 365,74m²
ÁREA À SER DESMEMBRADA 03 = 372,75m²
ÁREA À SER DESMEMBRADA 04 = 457,10m²
ÁREA ABSORVIDA PELA RUA = 11,12m²
ÁREA REMANESCENTE = 7.260,35m²

DATUN SIRGAS2000

LEVANTAMENTO PLANIALTIMÉTRICO DE UM TERRENO URBANO DE PROPRIEDADE DO SR.PEDRO JANOSKI, SITUADO NA RUA JOÃO PAITRA, NO BAIRRO SERRA ALTA, MUNICÍPIO DE SÃO BENTO DO SUL/SC.PARA FINS DE DESMEMBRAMENTO E ATUALIZAÇÃO DE CONFRONTAÇÕES.

MATRICULA Nº 12.716, DO LIVRO 2, REGISTRO GERAL	Arquivo:EDEGAR-TRABALHO//Mapas2/ BIBLIOTECA/2017/FEVEREIRO/PEDRO JANOSKI-COORDENADAS.dwg
ESCALA: 1/750 — DATA: 22/02/2017	Desenho: ANTONIO — FONE:(047)99607-8001/991983289
ÁREA TOTAL DA MATRÍCULA= 9.215,63m²	RESP. TÉCNICO — ANTONIO GALKOWSKI JUNIOR, Arquiteto e Urbanista CAU nº A18882-8